Doeltreffer nr. 21 jaargang 83

30 januari 2020

Table Of Contents

Van de redactie 3
Jarigen deze week 5
Vrijdag 31 januari viert ALO 114-jarig bestaan 6
Ockenburgh NIET beschikbaar van din 4-2 t/m zat 8-2 - UPDATE 7
Scheidsrechter gezocht 8
Nieuws van de KC 9
ALO Café: donderdag 20 februari 11
Après-ski Fest! 12
Brand bij HBS - ALO ontruimd! 14
Uitslagen, programma en scheidsrechters deze week 20
Kantinedienst (nieuwe stijl) 22
Opstellingen deze week 24
ALO 5 - KZ Danaïden 8 30
ALO blijkt ook Houdini act te beheersen 31

Van de redactie

door Redactie

Gelukkig wist ALO 1 afgelopen zondag nog net op tijd te ontsnappen uit de zelfgegraven kuil tegen middenmoter Sporting West. De eerste helft was er niets aan de hand, sterker nog, er werd lustig op los gescoord door onze helden en de gelaten Amsterdammers deden slechts half mee waardoor er na 30 minuten een geruststellende 12-6 ruststand op het scorebord stond. Of er al in de rust gegraven werd aan die kuil of pas daarna en door wie is niet helemaal duidelijk, maar feit is dat ALO nog slechts twee(!) keer wist te scoren in de 2e helft waar de steeds enthousiastere Mokummers ongeveer bleven doen wat ze de hele tijd al deden, nl. 6 à 7 keer scoren. Resultaat: schier ondraaglijke spanning, publiek nagelbijtend op de tribune maar gelukkig *saved by the bell* en toch weer 2 punten in de tas. Lekkâh! Gaat je als meelevend publiek niet in de koude kleren zitten…
ALO 2 had dat overigens óók net gedaan, 2 punten in de (verder nog lege) tas stoppen. Tegen een gelijkwaardig Sporting West werd een aanvankelijk opgelopen achterstand al voor rust omgebogen in een kleine voorsprong, waarna die de tweede helft keurig geconsolideerd en zelfs iets uitgebouwd werd met enige hulp van hogerhand (Casper & Roy). De eerste punten smaken altijd het lekkerst, zeker als ze het gevolg zijn van een uitstekende wedstrijd en goed spel. Goed gedaan ALO 2! Zo komen er nog wel meer puntjes binnen.

En dan komend weekend. Zoals bekend is ALO op 1 februari 1906 opgericht, hetgeen betekent dat de 114e verjaardag aanstaande is. Een ieder die ALO een warm hart toedraagt wordt door het bestuur uitgenodigd dat a.s. vrijdag mee te komen vieren. Hier nog eens die uitnodiging…

Zaterdag, op de verjaardag van ALO dus, zoals gebruikelijk vanaf 1 uur (E1, E2, F2) thuiswedstrijden in Ockenburgh tot een uurtje of zes (ALO A1, aanvang 17:00 uur).
Na afgelopen zeer goed bezochte Super Sunday komende zondag weer vier wedstrijden thuis. Traditioneel bijt ALO 7 het spits af om 1 uur, waarna achtereenvolgens ALO 3 (14:10 u), ALO 2 (15:20u) en ALO 1 om iets na half vijf in actie komen. De eerste wedstrijd won ALO dik van DKV/Victoria dus we hopen nu weer op een beetje relaxte wedstrijd voor het publiek ? Het belooft weer een heet zondagje te worden!

Verder in dit nummer:

- Uitnodiging voor de verjaardag van ALO a.s. vrijdag
- Aankondiging voor het coole Après-ski Fest 6 maart
- Nogmaals: Ockenburgh niet beschikbaar voor ALO komende week van dinsdag t/m zaterdag meldt de TC
- De TC zoekt ook nog een scheidsrechter voor ALO B2 volgende week
- Donderdag 20 februari is er weer ALO Café
- Een korte update van de KC o.a. over het nieuwe kassasysteem
- Wat? Brand bij HBS? Ontsteltenis, schrik, totdat de auteur duidelijk wordt: Martijn, dus het is gelukkig al een tijdje (87 jaar) geleden…
- En weer twee verslagen deze week: Marcel heeft de smaak te pakken en vertelt deze keer hoe ALO 5 nog net de bietenbrug op ging tegen KZ Danaïden en…
- …ook Dick laat weer van zich horen over hoe ALO 1 weer met een nieuw winstscenario experimenteert…

In petto:

Januari 2020

31 jan	vr	21:00 u Verjaardagsreceptie ALO

Februari

1 feb	za	ALO 114 jaar

20 feb do ALO Café

Pim

(1)

Jarigen deze week

door Redactie

ALO feliciteert deze weken de volgende leden:

	Januari 2020
31 jan	Herman Hoffman (40)
	Februari
1 feb	ALO (114)
6 feb	Tessa Lansing (31)
7 feb	Annemarie Kuijpers (61)
8 feb	S Herschel (18)
9 feb	Kayo Schmale (29), Joris de Jager (16)

(290)

Vrijdag 31 januari viert ALO 114-jarig bestaan

door Redactie

Aanstaande vrijdag, 31 januari, is het al zover; dan vieren we de verjaardag van onze vereniging!

We nodigen jullie graag uit om samen met alle leden, oud-leden, vrijwilligers & ouders van jeugdleden de 114e verjaardag van HKC ALO te vieren! Vanaf 21:00 uur is iedereen van harte welkom en om 00:00 uur (oprichtingsdatum 1 februari) zullen we proosten op weer een nieuw & succesvol jaar van ALO, waarin we samen gaan zorgen dat ons mooie clubje nog lang blijft voortbestaan!

De avond wordt opgeluisterd door onze huis-DJ's Robbie & Erik dus de voetjes kunnen van de vloer!

NB: eerste drankje bij binnenkomst en glaasje prosecco om 12 uur zijn op kosten van de vereniging.

Namens het ALO-bestuur,
Owen vd Schilde

(16)

Ockenburgh NIET beschikbaar van din 4-2 t/m zat 8-2 - UPDATE

door Arthur Tjoa

Vorige week al uitgebreid gemeld op de site: van dinsdag 4 feb t/m zaterdag 8 feb is sporthal Ockenburgh NIET beschikbaar ivm een (shooting)evenement. In die periode zullen we dus moeten uitwijken. Zaalruimte in Den Haag is schaars, maar gelukkig hebben we in die periode nog wel wat kleinere zalen in de Sportcampus in het Zuiderpark kunnen bemachtigen. De grootte van een zaal is kleiner dan een gewone zaal. En ook de tijden wijken wat af. Op woensdag missen we bijvoorbeeld het vroege uur. Maar op de vrijdag hebben we wel weer extra. Het schema ziet het er als volgt uit die week:

Maandag 3-2: Ockenburgh gewoon beschikbaar van 18:00 tot 20:00.

Voor de dagen daarna moeten we uitwijken en hebben we beschikbaar:

- **4 feb, dinsdag**: Sportcampus gymzalen B + C , 19:00 tot 22:30
    - Zelfde indeling als normaal:
        - 19.00 uur (B),
        - 20.00 uur (A),
        - 21.00 uur (selectie)
- **5 feb woensdag**: Sportcampus gymzaal B 19:00 tot 22:00
    - Indeling min of meer gelijk:
        - 19.00 uur (D),
        - 20.00 uur (5,7,R),
        - 21.00 uur (3,4). Met 1 zaal zal het alleen wel wat krap zijn.
- **6 feb donderdag**:Sportcampus gymzalen C + D 20:00 tot 22:00
    - Uren komen wat ongelukkig uit:
        - 20.00 uur: selectie
- **7 feb vrijdag**: Sportcampus gymzaal A 18:00 tot 20:00
    - Indeling:
        - 18.00 uur (C),
        - 19.00 uur A

Paar ploegen gaan volgende week het veld op (bikkels), de allerjongsten trainen volgende week 1x (op maandag). Raadpleeg bij twijfel voor de zekerheid je trainer.

LET OP: De thuiswedstrijden op zaterdag 8 februari vinden dus ook NIET in Ockenburgh plaats, maar in de **Gaslaan**!

Voor alle vragen of opmerkingen: tc@alo.nu

(8)

Scheidsrechter gezocht

door Arthur Tjoa

Toch nog een open wedstrijd: voor volgende week zaterdag (8 feb) zoeken we voor de wedstrijd van ALO B2 nog een scheidsrechter.

Zat 8 feb, aanvang 9.00 uur, sporthal Gaslaan, ALO B2 – Die Haghe B2.

Wie helpt ons uit de brand? Graag reactie naar tc@alo.nu

(4)

Nieuws van de KC

door Sander

Hierbij weer even een korte update vanuit de Kantine-Commissie over de volgende zaken:

– Status nieuwe kassa

– Terugblik klaverjasavond

– Koningsdag

– Oranje-wedstrijden EK voetbal

– Gewijzigde inkoopprijzen per 1-1-2020

– Roosteren kantinediensten veldseizoen

– Reorganisatie fusthok

Nieuwe Kassa

Sinds 2 weken is de nieuwe kassa geïnstalleerd, uiteraard even wennen maar in het gebruik veel vriendelijker. De TV op de bar is nu ook geactiveerd voor promotiedoeleinden.

Klaverjassen

Op 17 januari streden 32 enthousiastelingen (16 koppels) in een nieuwe opzet (6 rondjes van 8 giftjes) om de ereplaatsen. De scores varieerden per ronde van 300 tot bijna 1200 punten en uiteindelijk trokken Chris Hermans en zijn moeder Annie aan het langste eind en waren de verdiende winnaar. Winnaars waren er ook bij de afsluitende Tombola, want dat kan je wel aan Ton Schmale overlaten, prijzen in overvloed. Dankzij de tomeloze inzet van Aad achter de bar bleef het nog lang gezellig!

Er volgt dit seizoen nog een herkansing, datum volgt!

Koningsdag 2020

Ook dit jaar zal ALO weer open zijn met Koningsdag, naast gezelligheid ook een mooie omzetimpuls, waar we hopelijk weer van vele vrijwilligers gebruik kunnen maken.

EK Voetbal op ALO

De 3 poulewedstrijden van het Nederlands elftal kunnen op ALO op groot scherm bekeken worden, dus noteer deze data maar vast in je agenda:

– Zondag 14 Juni: 21.00 uur

– Donderdag 18 Juni: 21.00 uur

– Maandag 22 Juni: 18.00 uur

Gewijzigde inkoopprijzen per 1-1-2020

In samenspraak met het bestuur wordt gekeken of onze gewijzigde inkoopprijzen moeten leiden tot aanpassing van de verkoopprijzen in onze kantine. Mocht dit het geval zijn dan zal de vereniging tijdig worden geïnformeerd.

Roosteren kantinediensten veldseizoen

Zodra het wedstrijdschema bekend is zullen we weer een leeg rooster delen met alle leden en ouders van leden zodat iedereen zich weer kan inschrijven voor de bardiensten. We onderzoeken tevens de mogelijkheden om dit te combineren met het scheidsrechtersoverzicht dat op dezelfde wijze door de TC wordt gedeeld.

Reorganisatie fusthok

Er is overleg geweest met de verschillende commissies en er is een nieuwe indeling/verdeling gemaakt. Het is nu even wachten tot de “Opa’ s” wat aanpassingen hebben gedaan en dan kunnen de commissies gaan indelen.

(23)

ALO Café: donderdag 20 februari

door Sander

Op donderdag 20 februari opent ALO wederom haar deuren voor het ALO café.

Je kan gezellig komen om:

- Drankje te drinken
- Slap te ouwehoeren
- Ajax en AZ te kijken
- Potje te beerpongen
- Potje te klaverjassen
- Potje te dobbelen,
- Potje te mahjongen,
- Potje te Risken of monopoly spelen (wel zelf meenemen aub)
- …….

Of gewoon bijkletsen aan de bar, kortom, iedereen is van harte welkom.

(10)

Après-ski Fest!

door Sven Kuijpers

Hallo lieve ALO’ers,

Januari is bijna voorbij en de dagen zijn vaak nog behoorlijk koud. Helaas is er in Nederland nog steeds geen sneeuw gevallen… Dit betekent dus dat er heel wat wintergezelligheid ontbreekt. Echter, aangezien veel mensen op wintersport zijn geweest, liggen de skikleren waarschijnlijk nog binnen handbereik.
Stop je skikleren nog niet in de kast, maar zoek alvast een goede outfit uit. Want op 6 maart komt de AC weer met een geweldig feest. Het thema voor dit feest is: APRÈS-SKI!!
Natuurlijk zijn ook bij dit feest weer de zeer geliefde Aloha-cocktails aanwezig.

Zoals altijd is het feest 18+ en duurt het feest tot 02:00 uur, vanaf 20:00 uur. Wanneer je voor 21:00 uur binnen bent, krijg je een verrassingsdrankje en zijn er aan de bar voordeligere prijzen voor cocktails en andere dranken!! Neem gerust een vriend, vriendin of familielid mee. Hoe meer zielen, hoe meer vreugd!!

Hopelijk zien we jullie allemaal op 6 maart vanaf 20:00 uur

Groetjes, de AC

(12)

Brand bij HBS - ALO ontruimd!

door Martijn van Wensveen

HBS jubileerde: ter ere van het 40-jarig bestaan werd een voetbalwedstrijd gehouden tussen HBS en een gemengd Haags voetbalteam. Het was rust, een deel van het publiek ging een stukje wandelen, de rest bleef op de tribune. Plotseling werd er brand ontdekt. Het vuur greep snel om zich heen en tot overmaat van ramp werkte de brandspuit van Houtrust niet. Het gevolg was een flinke brand. Een groot deel van de tribune brandde af.

Het is 10 september 1933 een dag later staan de kranten er vol van:

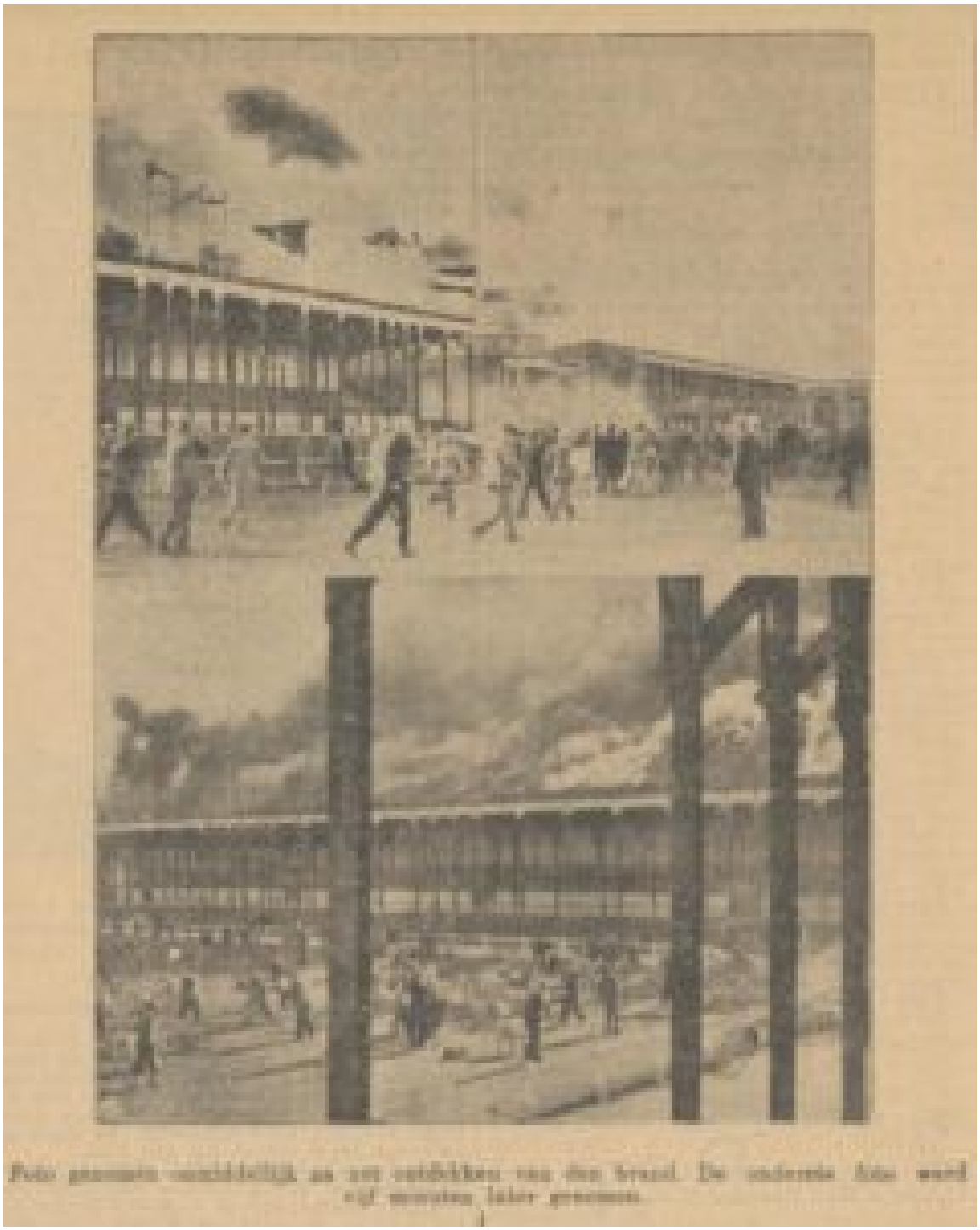

Hier is een link naar het volledige artikel. Ik heb het gevonden in www.delpher.nl een schitterende bron voor origineel nieuws! Er is op Delpher nog veel meer te vinden rond deze brand, zelfs de discussie of de verzekering het wel zou dekken. Zoek maar eens op Houtrust brand en beperk je resultaten op 1933.
Maar goed, genoeg reclame voor het goede werk van de Koninklijke Bibliotheek (waar ik zelf werk) …

Waarom deze anekdote – wat heeft dit met ALO te maken? Deze tribune lag in het verlengde van de Houtrustlaan. Op de foto is dat goed te zien:

Op de voorgrond van bovenstaande foto is een groot veld te zien, met er omheen een tribune. Dit is het voetbalveld van HBS op Houtrust. Er net achter is de Houtrustlaan. Links ligt de Sportlaan. Halverwege rechts, grenzend aan het bos is de Laan van Poot. De rest van de foto toont dus de Vogelwijk. In het midden van de tribune die evenwijdig ligt aan de Houtrustlaan is een apart gebouwtje te zien. Dit was de Koninklijke loge. Van hieruit gezien rechts ontstond de brand. Het grootste deel van de tribune tot de hoek brandde volledig af. De loge zelf bleef wel gespaard.

ALO speelde haar wedstrijden tot even voor de oorlog ook op Houtrust. We hadden er zelfs een clubtent. Deze tent stond echt tegen de HBS-tribune gebouwd. Als op bovenstaande foto de koninklijke loge neemt, je volgt de tribune naar rechts (het afgebrande deel dus), je gaat de hoek om, dan zie je weer halverwege een iets lichtere vlek. Als je écht goed kijkt, dan zie je zelfs een gebouwtje staan. Ik heb sterk het vermoeden dat dat nu net de clubtent van ALO moet zijn. In het grote ALO-archief heb ik deze foto van het clubgebouw:

Links is dus de HBS-tribune. Het huis rechts op de achtergrond is het hoekhuis Leeuwerikplein en Houtrustlaan. Zo ver stond ons huisje dan ook niet van deze grote brand. De wedstrijd tegen Achilles (toen Sellicha) was net afgelopen toen alles in rep en roer was. Het verslag van wat er gebeurde uit het Residentie Sportblad (het tijdschrift waar ons clubnieuws verscheen):

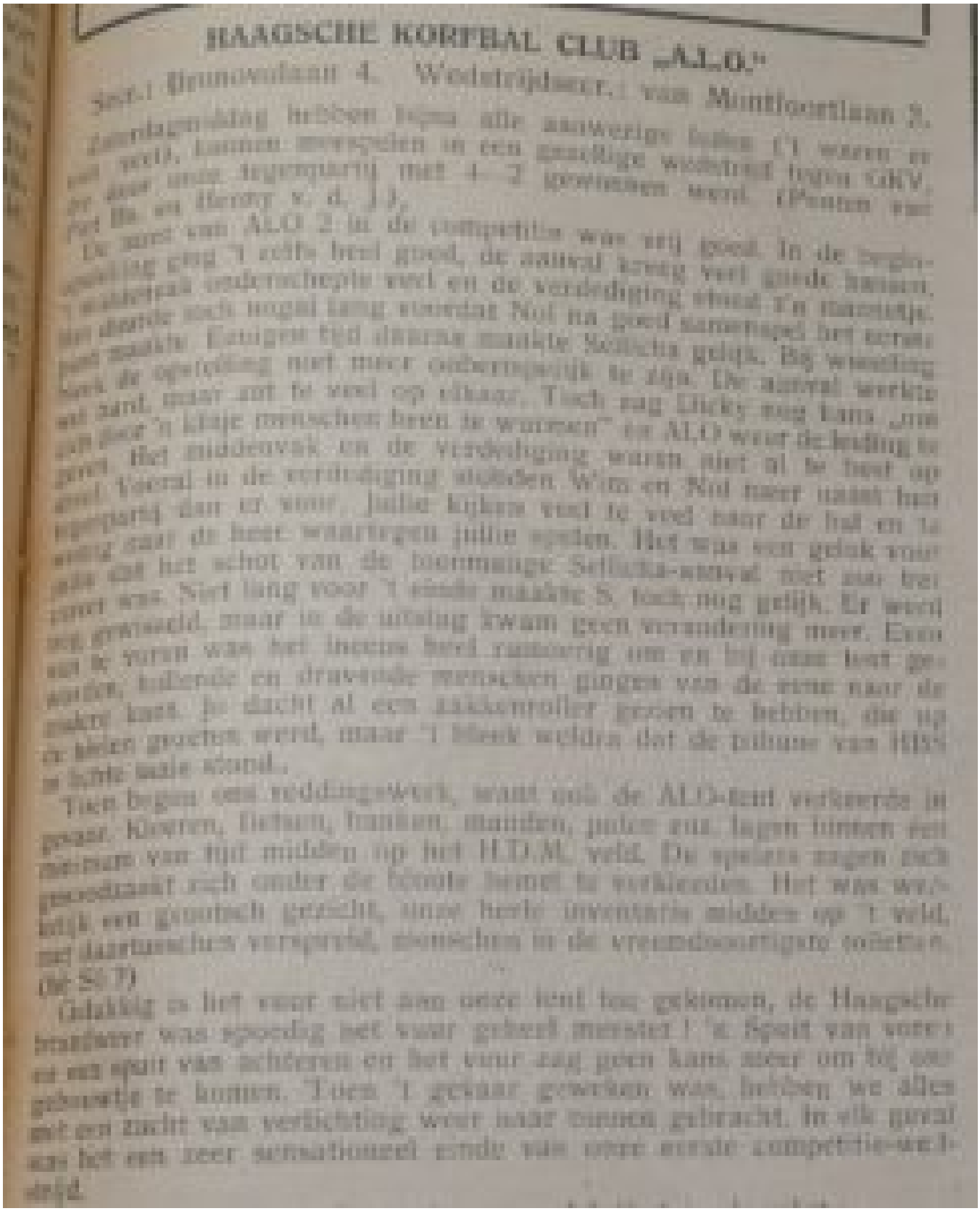

HAAGSCHE KORFBAL CLUB „ALO"

Secr.: Brunovdlaan 4. Wedstrijdsecr.: van Montfoortlaan 3.

Zaterdagmiddag hebben bijna alle aanwezige leden (1 waren er ook weg), samen meesjesten in een gezellige wedstrijd tegen GKV, er door onze tegenpartij met 4—2 gewonnen werd. (Punten voor het Ba. en Henny v. d. J.).

De aanv van ALO 2 in de competitie was zij goed. In de begin-omstelling ging 't zelfs heel goed, de aanval kreeg veel goede kansen, 't wisselspel onderscheptie veel en de verdediging stond 't n matrijsje. Ook duurde zich nogal lang voordat Nol na goed samenspel het eerste punt maakte. Eenigen tijd daarna maakte Sellicha gelijk. Bij wisseling werk de opstelling niet meer onberispelijk te zijn. De aanval werkte wel zard, maar zat te veel op elkaar. Toch zag Dicky nog kans „ons ook door 'n klaje menschen heen te worsen" en ALO weer de leiding te geven. Het middenvak en de verdediging waren niet al te best op zeel. Vooral in de verdediging stijfden Wim en Nol meer naast het tegenpartij dan er voor. Jullie kijkers vat te veel naar de bal en te weinig naar de heer waarvegen jullie spelen. Het was een geluk voor ons dat het schot van de loomange Sellicha-aanval niet zoo bre zoor was. Niet lang voor 't einde maakte S. toch nog gelijk. Er werd ook gewisseld, maar in de uitslag kwam geen verandering meer. Een uit te voren was het incens heel rustoerig om en bij onze leet gewonden, kalende en dravende menschen gingen van de zijde naar de zieke kant. Je dacht al een zakkenroller gezien te hebben, die op de kleen gooiten werd, maar 't bleek weldra dat de pulune van HBS te lichte lade stond.

Toen begon ons reddingswerk, want ook de ALO-tent verkeerde in gaar. Kloeren, fietsen, banken, manden, jutte zuk lagen binnen een minute van tijd midden op het H.D.M. veld. De spelers zagen zich genoodzaakt zich onder de bloote hemel te verkleeden. Het was wrf-lijk een grootsch gezicht, onze hele inventaris midden op 't veld, met daartusschen verspreid, menschen in de vreemdoorigste toilettes. (de S.S.?)

Gelukkig is het voor niet aan onze tent toe gekomen, de Haagsche brandweer was spoedig met voor geheel meester! 't Spuit van voren en een spuit van achteren en het vuur zag geen kans meer om bij ons gebouwtje te komen. Toen 't gevaar geweken was, hebben we alles met een zucht van verlichting weer naar binnen gebracht. In elk geval was het een zeer sensationeel einde van onze eerste competitie-wedstrijd.

Niet alleen bij ALO werd het incident besproken, ook Achilles meldde het in hún clubnieuws:

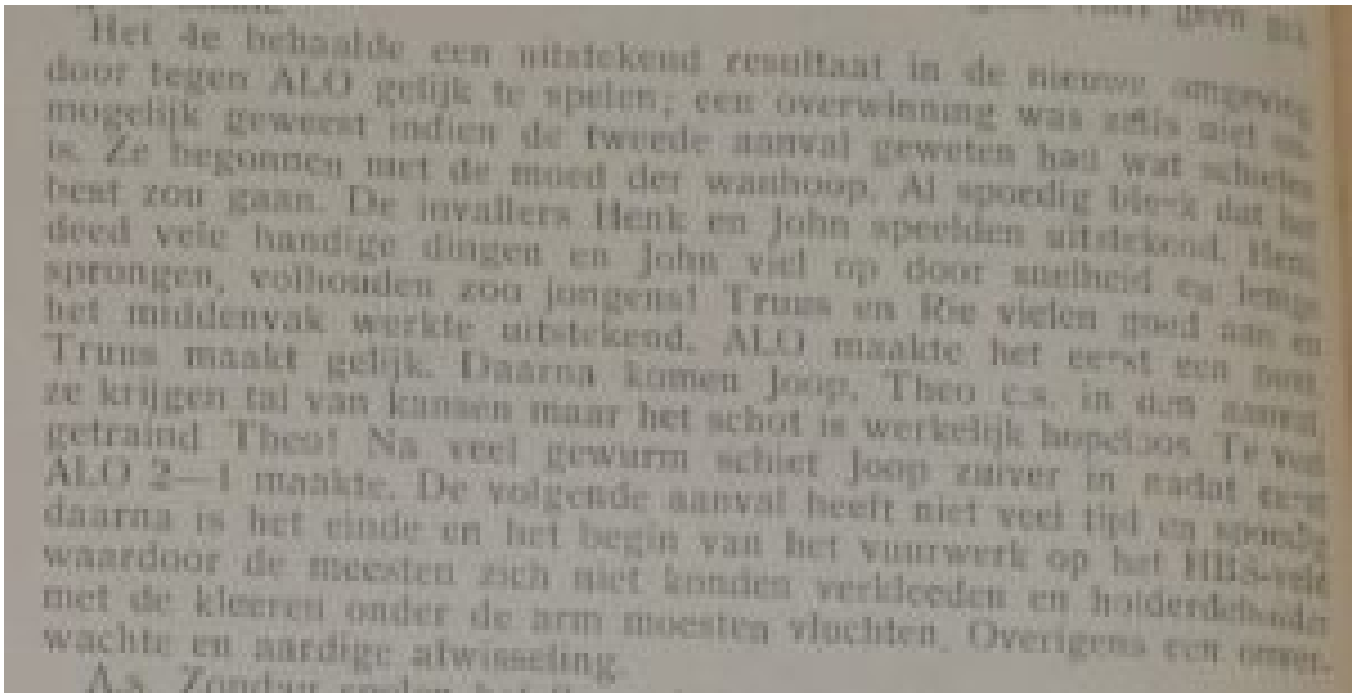

Het de behaalde een uitstekend resultaat in de nieuwe omgeving door tegen ALO gelijk te spelen; een overwinning was zelfs niet onmogelijk geweest indien de tweede aanval geweten had wat schieten is. Ze begonnen met de moed der wanhoop. Al spoedig bleek dat het best zou gaan. De invallers Henk en John speelden uitstekend. Henk deed veie handige dingen en John viel op door snelheid en lenige sprongen, volhouden zoo jongens! Truus en Rie vielen goed aan en het middenvak werkte uitstekend. ALO maakte het eerst een doelpunt. Truus maakt gelijk. Daarna komen Joop, Theo c.s. in den aanval ze krijgen tal van kansen maar het schot is werkelijk hopeloos. Te weinig getraind Theo! Na veel gewurm schiet Joop zuiver in nadat ter ALO 2—1 maakte. De volgende aanval heeft niet veel tijd en spoedig daarna is het einde en het begin van het vuurwerk op het HHS-veld waardoor de meesten zich niet konden verkleeden en holderdebolder met de kleeren onder de arm moesten vluchten. Overigens een onverwachte en aardige afwisseling.

A.S. Zondag speelen het

Auteur: Martijn van Wensveen
Contact: historie@alo.nu

(25)

Uitslagen, programma en scheidsrechters deze week

door Astrid

Uitslagen afgelopen week:

zondag 26 januari 2020			
ALO 1	Sporting West 1	14	13
ALO 2	Sporting West 2	15	10
Fortuna / Delta Logistiek 5	ALO 3	22	11
ALO 5	KZ Danaiden 8	15	16
ALO 7	KZ Danaiden 11	9	5
zaterdag 25 januari 2020			
ALO 4	Dijkvogels 4	21	13
ALO 6	Paal Centraal 5	9	19
ALO A1	Luno A1	11	21
ALO B1	Meervogels / Física B2	14	1
VEO D1	ALO D1	7	7
Phoenix D3	ALO D2	10	3
Nieuwerkerk F3	ALO F1	12	14

Programma & scheidsrechters komende week:

zaterdag 1 februari 2020					
11:00	KOAG A3	ALO A2	Groene Wetering		
12:15	Valto B3	ALO B2	Vreeloo-hal		
13:00	ALO E2	Nieuwerkerk E6	Ockenburgh	Nienke	Gerlofsma
13:00	ALO E1	Meervogels / Física E1	Ockenburgh	Marit	van Mechelen
13:00	ALO F2	Avanti / Post Makelaardij F3	Ockenburgh	Paulien (Kr.)	Kroonenburg
14:00	ALO D2	Phoenix D3	Ockenburgh	Gijs	van de Schilde
15:00	ALO D1	KVS / Maritiem D2	Ockenburgh	Marcel	Lakeman
16:00	ALO C1	Nikantes C1	Ockenburgh	Pim	Spek
16:10	Meervogels / Física 7	ALO 6	De Veur		
17:00	ALO A1	Phoenix A1	Ockenburgh		
18:20	Pernix 5	ALO 4	De Zijl		
zondag 2 februari 2020					
13:00	ALO 7	Die Haghe 6	Ockenburgh	Richard	Wensink
14:10	ALO 3	HKV / Ons Eibernest 5	Ockenburgh		
15:20	ALO 2	KZ / Thermo4U 6	Ockenburgh	R.	den Otter
16:35	ALO 1	DKV Victoria 1	Ockenburgh	W.	Eijgenraam

(392)

Kantinedienst (nieuwe stijl)

door Redactie

Kantinedienst

Hieronder vindt u het rooster voor de komende weken.

ALLÉÉN voor ouders van ALO jeugdleden geldt, dat zij (als het echt niet anders kan!) kunnen afbellen bij **Erna** van der Smitte op het volgende nummer: 06-43431953 (mail: kantinerooster@alo.nu).

Van alle andere spelende ALO-leden wordt verwacht dat zij onderling voor vervanging zorgen.

- Daar waar de naam van een jeugdlid 1) wordt vermeld, wordt verwacht dat namens het jeugdlid een ouder of voogd de bardienst vervult.
- Daar waar een team wordt vermeld, wordt verwacht dat het team zelf organiseert wie er achter de bar staan.

Kantinediensten ALOodsje:

Zaterdag 1 februari 2020	
Van – tot	**Wie**
–	Geen veldwedstrijden
Zondag 2 februari 2020	
Van – tot	**Wie**
–	Geen veldwedstrijden

Kantinediensten ALOodsje klaverjasvereniging “de Mient”Dinsdagavond van 19:45 uur tot 23:00 uur tot 1 februari

	Januari 2020
Wanneer	**Wie**
28 jan	Martijn van Wensveen, Marijke Huijsing-Snel
	Februari
4 feb	Vanaf 1 februari verhuisd naar v.v. Celeritas

Ter herinnering enkele belangrijke standaardregels voor de sportkantine:

- Alléén leden van 18 jaar en ouder mogen bardiensten draaien. Voor jeugdleden tot en met 17 jaar wordt van de ouders verwacht dat zij de bardiensten draaien
- Alléén personen die kantinedienst hebben, bevinden zich achter de bar (tenzij met toestemming van de KC)
- Onder géén beding mogen kinderen zich achter de bar of in de keuken bevinden (ook niet onder begeleiding!)
- Nooit mag een persoon, die een bardienst draait, alcohol nuttigen voor, dan wel tijdens zijn/haar dienst
- Tijdens jeugdwedstrijden (pupillen [F, E & D] & aspiranten [C & B]) wordt géén alcohol geschonken

Bij het niet volgen van de regels loopt de vereniging het risico op hoge boetes, dan wel sluiting van de sportkantine in verband met de strenge eisen van de Horeca-wet voor sportkantines. De volledige lijst met sportkantineregels hangt voor een ieder ter inzage in het ALOodsje. Achter de bar bevindt zich een map met de geregistreerde personen die de *Instructie Verantwoord Alcoholgebruik* hebben gevolgd en de test met goed gevolg hebben gemaakt.

(via deze link kun jij je ook laten informeren en je registreren als IVA gecertificeerd voor onze vereniging, gebruik iva@alo.nu als email adres voor de barverantwoordelijke)

Bovenstaand rooster heeft als bron de KC Antilopen Kantinedienstfaciliteit.

(307)

Opstellingen deze week

door Redactie

Opstellingen

Wedstrijdsecretariaat – afmelden
Afmelden voor een training of wedstrijd doe je je natuurlijk tijdig en uitsluitend met een dringende reden en in alléén uiterste noodzaak voor een wedstrijd via de wedstrijdsecretaris voor jouw team, voor een training rechtstreeks bij je trainer.

Pupillen (F, E & D)
Nicolette Boersma, opstellingen_DEF@alo.nu,via email tot 1 week vóór de wedstrijd, anders 06-41693215.

Aspiranten & Junioren (C, B & A)
Via email aan opstellingen_ABC@alo.nu tot zondag-avond (20:00) vóór de wedstrijd, daarna **zelf** voor vervanging zorgen en dat doorgeven aan **coach** én **wedstrijdsecretariaat**.

Senioren
Sarissa van der Velden, opstellingen_SEN@alo.nu, via email tot maandag-avond (20:00) vóór de wedstrijd.

Ons wedstrijdsecretariaat van ALO met een geautomatiseerd systeem. Wat hiervoor voor jullie als spelers en coaches van belang is, is het volgende:

- Elk ALO team heeft een standaard ingestelde aanwezigheidstijd (bekend bij de trainer/coach)
- Elke uitlokatie heeft een ingestelde standaard reistijd
- Op basis van de aanwezigheidstijd en reistijd wordt automatisch de verzameltijd berekend, voor locaties in de Haagse regio, wordt er van uit gegaan dat op locatie bij de tegenstander wordt verzameld.
- Als je opgesteld wordt als reserve-speler of invaller bij een ander team dan weet je dat natuurlijk al, maar als herinnering ontvang je een email.

Invallen / Reserve staan De TC bepaald het beleid voor invallen en reserve staan, hier wordt in principe niet van afgeweken tenzij er een noodzaak voor is.

Algemeen Reserves Voor dit seizoen zijn de spelers aangewezen als Algemeen Reserves op deze pagina terug te vinden

Wedstrijdformulieren worden met ingang van afgelopen seizoen uitsluiten via de SportLinked app afgehandeld.

Klik hier voor de spel bepalingen en hier voor de leeftijden criteria en kleurcodes van spelerskaarten

Reserve-shirts ALO heeft voor alle teams gele reserve shirts. De ALO Selectie, ALO 3 en de F pupillen beheren hun eigen reserve shirts. Alle andere teams halen en retourneren hun (gewassen) reserve shirts bij de Marjolein Gaillard (tel: 323 77 82).

ALO 1	**zondag 2 februari 2020, 16:35 uur** **ALO 1 – DKV Victoria 1**
Wedstrijdnr.	WK11173 (2G)
Dames	Denise, Elise, Isabel, Myrthe
Heren	Casper, Colin, Patrick, Roy, Sven
Reserves	
Coach	Marco, Teun
Verzamelen	**15:30 uur**
Opmerkingen	
Locatie	Ockenburgh (Wijndaelerduin 27, Den Haag)

ALO 2	**zondag 2 februari 2020, 15:20 uur** **ALO 2 – KZ / Thermo4U 6**
Wedstrijdnr.	WK13940 (R2G)
Dames	Anouk, Isabella, Laurine, Lucie, Madelief, Marit
Heren	Michiel, Pim, Raven, Tim, Tomáz Matteo
Reserves	
Coach	Chris, Gijs
Verzamelen	**14:15 uur**
Opmerkingen	
Locatie	Ockenburgh (Wijndaelerduin 27, Den Haag)

ALO 3	**zondag 2 februari 2020, 14:10 uur**

	ALO 3 – HKV / Ons Eibernest 5
Wedstrijdnr.	WK13855 (R4L)
Dames	Angela, Kim, Maaike, Manon, Sanne, Tirza
Heren	Chris, David, Elmer, Erik, Flemming, Gijs, Maarten, Martijn, Michel, Paul
Reserves	
Coach	
Verzamelen	**13:15 uur**
Opmerkingen	
Locatie	Ockenburgh (Wijndaelerduin 27, Den Haag)

ALO 4	**zaterdag 1 februari 2020, 18:20 uur** **Pernix 5 – ALO 4**
Wedstrijdnr.	WK13888 (R4N)
Dames	Nienke, Paulien (Kr.), Sabine, Sophie, Tara
Heren	Arjan, Bas, Koen, Mark
Reserves	
Coach	
Verzamelen	**16:45 uur**
Opmerkingen	
Locatie	De Zijl (Paramaribostraat 66, Leiden)

ALO 5	, **uur**
Wedstrijdnr.	()
Dames	
Heren	
Reserves	
Coach	
Verzamelen	
Opmerkingen	Er staat geen wedstrijd gepland in de komende week
Locatie	(,)

ALO 6	**zaterdag 1 februari 2020, 16:10 uur** **Meervogels / Física 7 – ALO 6**
Wedstrijdnr.	BK15085 (S-037)
Dames	Emiliya, Marleen, Séverine, Chelsey
Heren	David (L), Sven, Tim, Tom
Reserves	
Coach	
Verzamelen	**15:00 uur**
Opmerkingen	afgemeld: Nicolette Reserveshirts !
Locatie	De Veur (Prismalaan 40, Zoetermeer)

ALO 7	**zondag 2 februari 2020, 13:00 uur** **ALO 7 – Die Haghe 6**
Wedstrijdnr.	BK13505 (S-218)

Dames	Marije, Misja, Sarissa, Tinke
Heren	Ben, Dennis, Freek, Martijn, Patrick, Tim (Z)
Reserves	
Coach	
Verzamelen	**12:30 uur**
Opmerkingen	afgemeld: Jennifer
Locatie	Ockenburgh (Wijndaelerduin 27, Den Haag)

ALO A1	**zaterdag 1 februari 2020, 17:00 uur** **ALO A1 – Phoenix A1**
Wedstrijdnr.	WK17449 (A2H)
Dames	Megan, Naima, Philine, Sanne, Sylene
Heren	Olivier, Pim, Robin, Tygo
Reserves	
Coach	Raven
Verzamelen	**16:15 uur**
Opmerkingen	
Locatie	Ockenburgh (Wijndaelerduin 27, Den Haag)

ALO A2	**zaterdag 1 februari 2020, 11:00 uur** **KOAG A3 – ALO A2**
Wedstrijdnr.	BK17549 (A-043)
Dames	Annabel, Chelsey, Danique, Delilah, Yanna
Heren	Cas, Joris, Julius
Reserves	
Coach	Mark
Verzamelen	**09:15 uur**
Opmerkingen	afgemeld: Julia
Locatie	Groene Wetering (Groene Wetering, Krimpen ad IJssel)

ALO B1	**, uur**
Wedstrijdnr.	()
Dames	
Heren	
Reserves	
Coach	
Verzamelen	
Opmerkingen	Er staat geen wedstrijd gepland in de komende week
Locatie	(,)

ALO B2	**zaterdag 1 februari 2020, 12:15 uur** **Valto B3 – ALO B2**
Wedstrijdnr.	BK20314 (B-036)
Dames	Laeta, Linda, Sanne
Heren	Charley, Loek, Simcha, Tim

Reserves	Max
Coach	Richard
Verzamelen	**11:00 uur**
Opmerkingen	afgemeld: Noa
Locatie	Vreeloo-hal (Vellingweg 14, De Lier)

ALO C1	**zaterdag 1 februari 2020, 16:00 uur** **ALO C1 – Nikantes C1**
Wedstrijdnr.	BK22043 (C-046)
Dames	Alessia, Anna, Maira, Medea, Sienna
Heren	Max, Nathan, Tygo
Reserves	
Coach	Esther
Verzamelen	**15:15 uur**
Opmerkingen	
Locatie	Ockenburgh (Wijndaelerduin 27, Den Haag)

ALO D1	**zaterdag 1 februari 2020, 15:00 uur** **ALO D1 – KVS / Maritiem D2**
Wedstrijdnr.	BK24917 (D-050)
Dames	Carmen, Eva, Floor, Jasmine, Sara, Yfke
Heren	Ferran, Julian, Luca, Raphael
Reserves	
Coach	Casper, Raven
Verzamelen	**14:30 uur**
Opmerkingen	
Locatie	Ockenburgh (Wijndaelerduin 27, Den Haag)

ALO D2	**zaterdag 1 februari 2020, 14:00 uur** **ALO D2 – Phoenix D3**
Wedstrijdnr.	BK24939 (D-063)
Dames	Janne, Lotta, Marit, Miley, Sera
Heren	Bastiaan, Tommy, Xander
Reserves	
Coach	Cas, Joris
Verzamelen	**13:30 uur**
Opmerkingen	afgemeld: Lotte, Leo
Locatie	Ockenburgh (Wijndaelerduin 27, Den Haag)

ALO E1	**zaterdag 1 februari 2020, 13:00 uur** **ALO E1 – Meervogels / Física E1**
Wedstrijdnr.	BK30609 (E-078)
Dames	Eva, Vera
Heren	Bik, Mees
Reserves	
Coach	Arthur

Verzamelen	**12:30 uur**
Opmerkingen	
Locatie	Ockenburgh (Wijndaelerduin 27, Den Haag)

ALO E2	**zaterdag 1 februari 2020, 13:00 uur** **ALO E2 – Nieuwerkerk E6**
Wedstrijdnr.	BK30638 (E-086)
Dames	Ilse, Lucia, Rosalie
Heren	Milan, Renzo, Tommy
Reserves	
Coach	Piet
Verzamelen	**12:30 uur**
Opmerkingen	
Locatie	Ockenburgh (Wijndaelerduin 27, Den Haag)

ALO F1	**, uur**
Wedstrijdnr.	()
Dames	
Heren	
Reserves	
Coach	
Verzamelen	
Opmerkingen	Er staat geen wedstrijd gepland in de komende week
Locatie	(,)

ALO F2	**zaterdag 1 februari 2020, 13:00 uur** **ALO F2 – Avanti / Post Makelaardij F3**
Wedstrijdnr.	BK34247 (F-035)
Dames	Loïs, Nieke, Sophia, Stella
Heren	Ravi
Reserves	
Coach	Marcel
Verzamelen	**12:30 uur**
Opmerkingen	
Locatie	Ockenburgh (Wijndaelerduin 27, Den Haag)

(283)

ALO 5 - KZ Danaïden 8

door lakem006

Het was een mooie winterdag in januari. Lara (B1) weer invalster net als vorige week. Toen een ruime winst uit bij Deetos Snel. Een mooie 11-21 overwinning tegen het 3e staande Deetos. Het 5e zelf in de onderste helft van de zaalcompetitie. Ditmaal mochten we thuis tegen KZ Danaïden 8. Een jongere ploeg met veel energie.

De wedstrijd begon pittig. Hoog baltempo bij beide partijen, maar ook hele felle acties afgewisseld met mooi spel. ALO 5 begon sterk. Met 2 schoten van Arlo stonden we 2-0. Ook Lara (onze sterspeelster uit de B1) wist er een mooie kans in te schieten. En na een doorloop van Simon die werd overgenomen, wist Arlo zijn 3e te scoren. Ook KZ scoort tussendoor waardoor het 4-2 is. Na een doorloop van Elisa, welke door een overtreding niet kon worden afgemaakt, krijgt ALO een strafworp welke benut word door Bas, na een score van KZ is het 5-3. Ook Simon heeft dan inmiddels de korf gevonden en maakt van afstand de 6-3. Dan is het KZ die de score weet te verhogen naar 6-6. De wedstrijd blijft spannend. Simon neemt weer een doorloop, wordt weer overgenomen, en Arlo is weer de vrije man. Hij maakt de 7-6. Gelijk erna de 7-7 door KZ. Bas schiet de 8-7 van ver erin. KZ scoort mee en maakt 8-8. En ook 8-9. Dat gaat niet goed zo. Schoten van Simon en Lara draaien de stand weer naar ALO zijde (10-9). Weer antwoordt KZ en is het 10-10. Was is het spannend. En voor een wedstrijd op recreatief niveau toch wel pittig. Weer weten we voor te komen. Schot van Simon maakt de 11-10. KZ geeft steeds meer druk, en ALO komt moeilijk vrij. KZ weet daarbij de korf nog te vinden waardoor ALO ineens tegen een achterstand van 11-13 aankijkt. Schoten van Simon, Arlo en Bas brengen ALO weer op voorsprong (14-13) Weer weet KZ gelijk te maken. Wie gaat deze wedstrijd winnen. Het kan alle kanten op. Arlo scoort er nog maar eens een van afstand (15-14) Dan is de koek bij ALO op. KZ heeft nog een stukje koek over en maakt 15-15. Pfffffff. Nou ja gelijk spel is ook leuk. Maar nee. Wie moet het weer verpesten…… KZ. Zij maken enkele minuten voor tijd 15-16. Er wordt nog gezocht naar kansen maar KZ geeft alles wat ze hebben en weten het mooi vast te zetten. Waar ALO in de eerste helft makkelijk speelde was het aan het einde toch lastig nog vrij te komen. Een mooie en sportieve wedstrijd. Helaas geen winst voor ALO. Maar wat is er hard gewerkt. ALO heeft de huid duur verkocht zoals men dan zegt. Ondanks het verlies mag de ploeg trots zijn. Volgende keer valt het muntje misschien wel onze kant op. Het lijkt erop dat er geen rust in deze wedstrijd zat maar deze was er wel degelijk. Bij welke stand staat helaas niet in mijn aantekeningen…….

LARA bedankt voor het invallen.

(46)

ALO blijkt ook Houdini act te beheersen

door Redactie

ALO toont zich een ware thrill seeker. Het lijkt wel of ze elke week een andere manier zoeken om het spannend te maken. Na 2 wedstrijden vanuit een achterstand pas in de laatste paar minuten in hun voordeel af te sluiten besloten ze het deze keer eens anders te doen. Je moet toch wat als je al 14 wedstrijden op rij gewonnen hebt. Gelijk de grote boeienkoning Houdini, die op allerlei wijzen zichzelf telkens wist te bevrijden uit bakken water waarin hij met talloze kettingen vastgebonden in werd ondergedompeld, had ALO deze keer een nieuwe manier bedacht om te winnen maar het toch spannend te houden. Sporting West (verder SW te noemen), een oude bekende, degelijke 2e-klasser maar geen echte hoogvlieger, werd het slachtoffer van dit nieuwe experiment.

De wedstrijd begon zoals al het ALO-publiek het het liefst ziet. Een snelle en comfortabele 4-0 voorsprong. In de rest van de eerste helft veranderde er verder niet zoveel. SW deed wel wat terug maar de ruststand van 12-6 leek een fijne tweede helft te voorspellen. Ha ha, niets was minder waar. SW scoorde binnen een paar minuten 3x op rij. ALO bracht de marge weer op 4 en dan denk je, lekker mee blijven scoren en niets aan het handje, maar zo ging het niet. ALO kreeg de bal er niet meer in. Het spel zelf was in het begin nog best in order en er werden zat kansen gecreëerd, maar ook verprutst en SW kroop steeds dichterbij. Paniek maakte zich meester van het publiek, maar ook van de spelers. De heren coaches kregen het deze keer niet meer aan de gang met wissels en time-out en dus leek ALO tegen een zeperd aan te lopen. Ergens in de tweede helft scoorde ALO nog een keer, nummer 14 en dat bleek achteraf de winnende treffer. De laatste paar minuten met 14-13 op het scorebord was het echt billen knijpen voor iedereen. Gelukkig, net als Houdini, ontsnapte ALO en bleven de 2 punten in Den Haag. Maar pff, voor mij hoeft het niet zo spannend. Omdat ook het 2e zich van het 2e van SW wist te ontdoen was het uiteindelijk eind goed, al goed.

Volgende week wacht er op papier een makkelijke tegenstander, het zal mij benieuwen wat ze deze keer verzinnen. Kom gerust allemaal kijken, ’t is altijd weer de moeite waard.

Dick

(85)